خبر

بازدید مدیرعامل آبفای گیلان از پروژه های طرح فاضلاب شهر بندرانزلی

سرپرست امور آب و فاضلاب شهرستان بندرانزلی از بازدید مدیرعامل شرکت به همراه نماینده مردم بندرانزلی در مجلس شورای اسلامی و معاون عمرانی فرمانداری شهرستان بندرانزلی از پروژه های طرح فاضلاب شهر بندرانزلی خبر داد ناصر دودانگه مدیرآبفای بندرانزلی با اعلام این خبر افزود: طی این بازدید، مشاورطرح فاضلاب اطلاعات و گزارش روند پیشرفت کلیه پروژه های در حال اجرا و همچنین طرح فاضلاب شهر بندرانزلی را برای مسئولین شهرستانی تشریح کرد وی در ادامه افزود: ایستگاه های پمپاژ اصلی ناحیه انزلی و غازیان و تصفیه خانه فاضلاب غرب بندرانزلی که از سال ۸۶ در حال بهره برداری است مورد بازدید مدیرعامل آبفای گیلان ونماینده مردم بندر انزلی در مجلس شورای اسلامی و معاون فرماندارقرار گرفت

بازدید استاندار گیلان از چهار بانده کردن محور رشت - جیرده

ارسلان زارع استاندار گیلان در راس هیاتی با همراهی معاون هماهنگی امورعمرانی استانداری، مدیرکل راه وشهرسازی گیلان وبرخی از مدیران استانی، از اجرای چهار بانده کردن محور رشت - جیرده بازدید کردند و از نزدیک در جریان روند اجرای این طرح عمرانی قرار گرفتنداستاندار گیلان با اشاره به اهمیت اجرای این طرح گفت: بهسازی و چهارخطه کردن محور رشت-جیرده به طول حدود ۹ کیلومتر باتوجه به حجم ترافیک این مسیر، از ضروریات است که در حال حاضر حدود ۳۰ درصد پیشرفت فیزیکی داردوی افزود: به سبب تاخیر در انجام تعهدات مالی درسال گذشته، پروژه اندکی از زمان اجرا عقب است که امیدواریم با تسریع در اجرای آن طی ماه های آتی در اوایل سال آینده شاهد بهره‌برداری آن باشیم

وحدت رویه حقوق کارگران یکی از اولویت‌های پالایشگاه گاز ایلام است

رئیس امور پیمانهای شرکت پالایش گاز ایلام گفت: وحدت رویه در اعمال حقوق قانونی کارگران مد نظر مسئولان این پالایشگاه است که با برنامه ریزی های انجام شده این موضوع بیش از پیش محقق می شود. "حسین قمری" بر اهمیت تعامل سازنده پیمانکاران با اداره کل تعاون ، کار و رفاه اجتماعی استان تأکید کرد و افزود: در راستای تعاملات موثر و سازنده بین این واحد صنعتی و اداره کل تعاون،کار و رفاه اجتماعی استان و پیمانکاران با هدف اجرای هر چه دقیق تر بخشنامه ها و آئین نامه های ابلاغی از سوی وزارت کار و جلوگیری از تضییع حقوق کارگران،طی دو سال گذشته تاکنون جلسات متعددی با مسئولان بازرسی و روابط کار برگزار شده است.

رییس کمیسیون انرژی مجلس در بازدید از زادگاه صنعت نفت خاورمیانه عنوان کرد:

توسعه صنعتی و اشتغال پایدار با ایجاد ظرفیت‌های پالایشی و پتروشیمی در جنوب

اهواز-رییس کمیسیون انرژی مجلس شورای اسلامی در آخرین روز بازدید از مناطق نفتخیز جنوب و در سفر به مسجدسلیمان، با اشاره به لزوم حرکت به سمت کاهش خام فروشی نفت، گفت: با ایجاد ظرفیت‌های پالایشی و پتروشیمی، می‌توان ضمن جلوگیری از خام‌فروشی، به ایجاد اشتغال و توسعه‌ی صنعتی، ایجاد ارزش افزوده و کسب درآمدهای بیشتر در مناطق جنوب و جنوب غرب کشور اقدام کرد .وی نقش مجلس شورای اسلامی را مکمل دولت دانست و گفت: چنانچه به هر دلیل دولت لایحه‌های اثربخش مد نظر مجلس را ارایه نکند، خود نمایندگان و مجلس می‌توانند برای ارتقای سطح رفاه عمومی و به منظور ریل‌گذاری برای حرکت بهتر دولت، با طرح و تصویب قوانین کارشناسی شده به تحولات مثبت اجتماعی کمک نمایند.رییس کمیسیون انرژی مجلس شورای اسلامی، استان خوزستان را سرشاراز منابع انرژی دانست و گفت: چون تمرکز صنایع در استان خوزستان است، انتظار این است که این استان و بخصوص شهر اهواز زیرساخت‌ها و امکانات درخوری نظیر بزرگترین بیمارستان فوق‌تخصصی کشور را داشته باشد، اما در عمل می‌بینیم که این استان از مشکلات عدیده به‌ویژه در بخش بهداشت و درمان رنج می برد.دکتر عباسی افزود: مطالبه‌گری و توقع ایفای نقش مسئولیت‌های اجتماعی در این حوزه یک توقع بجا است و لازم است قوانین مربوطه توسط مجلس اصلاح و دست دولت و وزارت‌خانه‌ها از جمله وزارت نفت در این خصوص بیشتر باز شود. در این نشست، نماینده مردم مسجدسلیمان ، لالی ، هفتکل و اندیکا در مجلس شورای اسلامی نیز طی سخنانی گفت: این منطقه و حوزه انتخابیه، با وجود این‌که سخاوتمندانه درآمدهای سرشار خود را به کشور اهدا کرده، خود از مصایب بسیاری رنج می برد . عضو کمیسیون انرژی مجلس شورای اسلامی ادامه داد: انتظار می رود نگاه و رویکرد در خور شان مردم نجیب این منطقه داشته باشیم و تلاش کنیم در کوتاه مدت برخی از کمبودهای ضروری شهرها و روستاهای این منطقه را مرتفع کنیم. معاون مدیرعامل شرکت ملی نفت ایران در امور تولید نیز طی سخنانی گفت: مسجدسلیمان نقطه‌ی رویش و مبداء تاریخ نفت است و تاریخ صنعت نفت ایران با مسجدسلیمان اصالت می‌یابد. دکتر فرخ علیخانی، نیت و تصمیم وزارت نفت را حل مشکلات زادگاه نفت دانست و گفت: در حوادث و مشکلات یک سال گذشته و در بحران‌های جدی مانند سیلاب و زلزله، بدون آنکه کسی متوجه شود در کنار مردم ماندیم و با گسیل و به‌کارگیری تجهیزات لجستیکی، پرداخت هزینه‌ها، و کمک‌رسانی و ارائه خدمات به شهروندان تا حد ممکن آلام آنها را کاهش دادیم .وی افزود: اگرچه حق مسجدسلیمان این نیست و می‌بایست به آن توجه بیشتری شود اما تمرکز انتظارات از وزارت‌نفت درست نیست و سایر وزارتخانه‌ها هم باید در توسعه مسجدسلیمان و رفع مشکلات این شهر نقش آفرینی کنند.علیخانی با اشاره به این‌که طبق قانون، بودجه این وزارت خانه محدود به ۱۴.۵ درصد از درآمد حاصل از فروش نفت است گفت: وزارت نفت هم اکنون با وجود این‌که با مشکل تأمین نقدینگی و درآمد مواجه است، در ارتباط با عمران و آبادانی مناطق نفت خیز و انجام پروژه‌های مرتبط با مسئولیت اجتماعی از هیچ کوششی فروگذار نمی کند.مدیرعامل شرکت ملی مناطق نفتخیز جنوب نیز در این نشست طی سخنانی گفت: مشاهده یک‌سری از نیازهای اولیه و بر زمین مانده برخی شهرستان‌ها جای ناراحتی دارد و هیچ مسئولی دوست ندارد که ببیند مردمش با این مشکلات دست و پنجه نرم می‌کنند اما چاره کار، ریشه‌یابی و تشخیص علل و عوامل و ارائه راه‌حل مناسب و قابل اجرا برای رفع اساسی این مشکلات توسط تمامی دستگاههای مرتبط با موضوع است.مهندس احمد محمدی افزود: با وجود همه موانع و محدودیت‌های مالی ناشی از تحریمها، مدیریت عمران مناطق نفتخیز شرکت ملی نفت و شرکت بهره برداری نفت و گاز مسجدسلیمان در حد امکان و در چارچوب مقررات، نسبت به رفع مشکلات مردم مسجدسلیمان و شهرها و روستاهای این منطقه اهتمام ورزیده و از هیچ کوششی دریغ نکرده است.وی همچنین به دستاوردهای طرح توسعه ۲۸ مخزن مناطق نفتخیز جنوب در مسجدسلیمان اشاره کرد و گفت: در اجرای این طرح اهدافی همچون ایجاد اشتغال بومی، توانمندسازی پیمانکاران و سازندگان ملی و محلی، حداکثرسازی کالای ساخت داخل و ایجاد ظرفیت افزایش و نگهداشت تولید، پیگیری می‌شود و لازم است مسئولین محلی در اجرای بهنگام این طرح یاری رسان ما باشند.

آمادگی مجمع نمایندگان گلستان جهت تخصیص اعتبارات برای ترمیم شبکه های فرسوده شرکت توزیع نیروی برق استان

گلستان - مجمع نمایندگان استان گلستان در این دیدار ضمن تشکر از اقدامات انجام شده در سطح استان برلزوم تداوم خدمات رسانی به مردم شریف استان در شرایط کنونی با توجه به شیوع کرونا تاکید کردندنمایندگان استان ضمن اعلام آمادگی جهت تخصیص اعتبارات لازم برای ترمیم شبکه های فرسوده برق خواستار پیگیری بیشتر شرکت توزیع برق استان در این زمینه شد.در ادامه نصیری مدیرعامل توزیع برق گلستان ضمن تشکر از هکاری شایسته مجمع نمایندگان استان در مجلس شورای اسلامی اظهار داشت بازسازی و استاندار کردن شبکه های آسیب دیده توزیع برق از سیل ۹۸ و اصلاح و بهینه سازی شبکه های فرسوده و جایگزینی آنها با کابل خودنگهدار از اولویتهای بسیار مهم این شرکت در سال جاری می باشد و با پیگیری لازم انشاالله پس از تامین اعتبار از سوی شرکت توانیر و یا منابع استانی اجرای آنها در دستور کار شرکت قرار میگیرد وی همچنین از همراهی خوب مردم شریف استان در پویش مردمی مدیریت مصرف ابراز تشکر و قدردانی کرد و بیان داشت با عنایت به گرمای تابستان سال جاری از مشترکین محترم انتظار می رود در ساعات ۱۳ الی ۵ عصر حداکثر یک ساعت کولر گازی خود را در منزل و یا محل کار خاموش کنند تا تامین برق پایدار برای همه شهروندان و روستائیان استان میسر شود و احتمال خاموشی ها را به صفر برسانیم.

اجرای عملیات اصلاح و توسعه شبکه طی چهار ماه سالجاری در شهرستان بهارستان

آبفاجنوبغربی -با هدف خارج سازی خطوط و شبکه های قدیمی و فرسوده از مدار توزیع ۱۸۳۰ متر عملیات اصلاح و توسعه شبکه و انشعابات در شهر گلستان صورت پذیرفت . این خبر را مدیر امور آبفای شهرستان بهارستان اعلام کرد و گفت : با عنایت به برنامه ریزیهای صورت گرفته و دستورالعمل صادره از حوزه معاونت نظارت بر بهره برداری در خصوص بهسازی خطوط و شبکه های آبرسانی و از طرفی شیوع ویروس کرونا و افزایش مصرف آب و همچنین بدلیل توسعه محدوده شهری و تراکم جمعیتی و ... لذا در این خصوص و به منظور تامین و توزیع آب شرب شهروندان و مشترکین محترم با کمّیت و کیفیت مطلوب عملیات اصلاح شبکه و انشعابات فرسوده و قدیمی مطابق برنامه در دستور کار قرار گرفته و انجام میپذیرد . سید محمد رضازاده با اشاره به مشخصات عملیات اجراء شده در این خصوص طی فصل اول در سالجاری یاد آور شد : در مدت زمان ۴ ماه سالجاری ۱۶۸۰ متر عملیات اصلاح شبکه در خیابانهای آفرین ، نبوت ، و ارغوان و ۱۵۰ متر توسعه شبکه در شهرک صنعتی بهار جمعا به طول ۱۸۳۰ متر با استفاده از لوله های ۱۱۰ میلی متری پلی اتیلن و همچنین اصلاح و بهسازی و با تعویض ۲۹۵ دستگاه کنتور و انشعاب مجموعا با صرف هزینه ای معادل ۲۶ میلیارد ریال از محل اعتبارات جاری و عمرانی در سه شهرک گلستان ، قلعه میر و سلطان آباد انجام و به اتمام و بهره برداری رسید . مهندس رضازاده یاد آور شد :این عملیات همچنان در دست انجام است و مطالعات لازم در سایر مناطق در این خصوص انجام شده که مطابق برنامه و به محض تامین اعتبارات لازم با در نظر گرفتن اولویت بندی صورت گرفته در این مناطق انجام خواهد شد .

توزیع سالانه ۲۰۰ میلیون متر مکعب گاز در شهرستان نایین

اصفهان -مدیرعامل شرکت گاز استان اصفهان، با اشاره به توزیع سالانه ۲۰۰ میلیون متر مکعب گاز درشهرستان نائین گفت: بیش از ۱۷ هزار و ۷۰۰ مشترک گاز خانگی، عمومی و صنعتی در سطح این شهرستان مشترک گاز طبیعی هستند.

سید مصطفی علوی، با بیان اینکه، بیش از ۷۶۰ کیلومتر شبکه گاز، ۱۰ هزار و ۸۷۸ علمک در سطح شهرستان نایین نصب و به بهره برداری رسیده است، افزود: در حال حاضر ۴۷ ایستگاه اندازه گیری در سطح نایین وجود دارد و گازرسانی به ۱۵۶ روستا و ۲۳۴ مرغداری در سطح شهرستان انجام شده و مطالعات و چگونگی گازرسانی به تعداد محدودی از روستاهای باقیمانده و صعب العبور در حال انجام است.

لازم به ذکر است، نماینده مردم شهرستانهای نایین و خور و بیابانک از اداره گاز شهرستان نایین بازدید نمود و وضعیت گازرسانی و خدمات گازرسانی به مردم این شهرستان را مورد بررسی قرار داد.

خانم آزاد نماینده مردم شهرستان های نایین و خور و بیابانک، از نظم، تکریم و پاسخگویی به ارباب رجوع، استفاده از سامانه های نرم افزاری به روز و ایجاد محیط صمیمی و با نشاط در بین همکاران ابراز رضایت نمود و اظهار داشت: کمترین میزان شکایت مردمی از عملکرد اداره گاز ، بیانگر بالاترین سطح رضایت مندی و خدمات رسانی شایسته است.

اراضی کشاورزی گلستان با ۳۰۰ میلیارد تومان زهکشی می‌شود

گلستان -رئیس سازمان جهادکشاورزی گلستان گفت: با دستور سازمان برنامه و بودجه ۳۰۰ میلیارد تومان اعتبار برای زهکشی اراضی استان گلستان اختصاص یافت که ۱۰۰ میلیارد تومان آن به زودی به استان اختصاص داده می‌شود.

مختار مهاجر در جلسه شورای اداری استان با اشاره به خرید تضمینی ۸۱۸ هزار تن گندم در استان اظهار داشت: ۹۹,۵ درصد مطالبات کشاورزان پرداخت شده و بقیه نیز در روزهای آینده به حساب کشاورزان واریز می‌شود.

وی گفت: در سال زراعی گذشته دو میلیون و ۷۲۵ هزار تن محصول باغی و زراعی به ارزش هفت هزار و ۱۶۷ میلیارد تومان در گلستان تولید شد.

مهاجر افزود: همچنین در این مدت ۲۶۱ هزار تن محصول دامی به ارزش دو هزار و ۹۰۰ میلیارد تومان تولید شده است

وی گفت: گلستان همچنان رتبه نخست تولید دانه‌های روغنی از جمله کلزا را در اختیار دارد و امسال هم ۸۳ هزار تن محصول از کشاورزان خریداری شد.

رئیس سازمان جهادکشاورزی استان اضافه کرد: ۱۷۰ هزار تن سیب زمینی و ۱۴۰ هزار تن چغندرقند و همچنین پنج هزار تن گل گاو زبان به ارزش ۱۲۵ میلیارد تومان از مزارع استان برداشت شده است.

وی به زهکشی اراضی استان هم اشاره کرد و گفت: با دستور سازمان برنامه و بودجه ۳۰۰ میلیارد تومان اعتبار برای زهکشی اراضی استان گلستان اختصاص یافت که ۱۰۰ میلیارد تومان آن به زودی به استان اختصاص داده می‌شود

آگهی مفقودی

سند کمپانی و برگ سبز(شناسنامه) وبرگ معاینه فنی خودرو سواری پژوتیپ ROA به رنگ نوک مدادی متالیک مدل ۸۶به شماره انتظامی ۱۳۲ب۶۷ایران ۴۹ به شماره موتور۱۱۶۸۶۰۸۲۴۹۸ شماره شاسی ۶۱۸۰۰۴۶۹ بنام منوچهر نیک پی حسین اباد مفقود گردیده و از درجه اعتبار ساقط می باشد یاسوج

***

برگ سبز(شناسنامه)خودرو سواری پژو تیپ ۴۰۵GLXI مدل ۱۳۸۶ به رنگ شطرنجی مشکی به شماره انتظامی ۸۵۲ت۱۵ ایران ۴۹به شماره موتور ۱۲۴۸۶۰۵۶۷۶۹YIN شماره شاسی ۴۰۴۱۸۷۳۴ بنام یاسر مهرابی روش مفقود گردیده و از درجه اعتبار ساقط می باشد یاسوج

***

مادر سند خودرو لیفان x۵۰ مدل ۱۳۹۵ به شماره انتظامی ۱۶ط۲۱۹ ایران۹۳ش وشماره شاسی ۱۰۸۸۵۲ به نام سید احمد حجازی مفقود گردیده و از درجه اعتبار ساقط است. یاسوج

***

اینجانب علی اصغر وطن خواه کلاش مالک خودروی پژو ۲۰۶به شماره پلاک ۹۱ ۹۷۷ س ۶۹ به شماره شاسی NAAP۴۱FE۴HJ۰۴۱۹۲۲ وبه شماره موتور ۱۷۴B۰۰۳۱۰۹۹ به علت فقدان اسناد فروش تقاضای رونوشت المثنی اسناد مذکور را نموده ام لذا چنانچه هر کس ادعایی در مورد خودروی مذکور دارد ظرف ۱۰ روز به دفتر حقوقی شرکت ایران خودرو واقع در کیلومتر ۱۴ جاده مخصوص تهران کرج شهرک پیکانشهر ساختمان سمند طبقه ۱ مراجعه نماید. بدیهی است پس از انقضای مهلت مزبور طبق ضوابط مقرر اقدام خواهد شد. پارس آباد مغان

***

برگ سبز ماشین سواری پراید جی تی ایکس آی به رنگ نقره ای متالیک مدل ۱۳۸۹ به شماره موتور ۳۸۶۰۹۳۷ و شماره شاسی S۱۴۱۲۲۸۹۸۲۱۳۸۸ و شماره پلاک ایران ۲۸- ۱۹۳ د ۳۴ به نام قاسم سوری مفقود شده و از درجه ی اعتبار ساقط است.

***

فرزند نواب با شماره شناسنامه ۴۸۴ متولد ۱۳۵۲ صادره از قلعه گنج با شماره ملی ۳۱۶۰۲۹۳۱۹۱ مفقود گردیده و از درجه اعتبار ساقط می باشد . (کرمان) نوبت دوم

***

مجوز سلاح ته پر تک لول کوسه با شماره سریال کارت ۹۴۷۹۲۲ و تاریخ صدور ۳۱/۱/۸۸ و شماره سلاح ۱۱۷۰۳۷۶۱ مفقود گردیده و از درجه اعتبار ساقط می باشد . (کرمان) (نوبت اول)

***

بدین وسیله اعلام می نماید سند فروش وسیله نقلیه یک دستگاه تیوولی سانگ یانگ مدل ۲۰۱۶ رنگ سفید شماره شهربانی ایران۶۲-۹۷۷ج۶۱ شماره موتور ۱۷۳۹۱۰۰۲۰۴۰۰۵۵ شماره شاسی(بدنه) KPT۲۰B۱VSGP۰۶۸۲۵۳ صادره توسط شرکت رامک خودرو متعلق به شهرام رحیمی بالادزائی مفقودگردیده و فاقد هرگونه ارزش قانونی می باشد. ساری

***

اینجانب زینب خزائی مالک سواری پژو پارس مدل ۱۳۹۴ شماره پلاک ایران۷۲-۴۶۲س۳۹ رنگ مشکی متالیک به شماره شاسی NAAN۰۱CE۸FH۲۶۷۷۷۸ شماره موتور ۰۷۱۸۷۳۵K۱۲۴ به علت فقدان اسناد و مدارک خودرو تقاضای صدور المثنی اسناد مذکور را نموده ام چنانچه هرکس ادعایی درمورد خودروی مذکور دارد ظرف ده روز به دفتر حقوقی شرکت ایران خودرو واقع در کیلومتر۱۴ جاده مخصوص تهران-کرج شهرک پیکان شهر ساختمان سمند طبقه اول مراجعه نماید.بدیهی است پس از انقضای مهلت مزبور طبق ضوابط مقرر اقدام خواهد شد. ساری

***

تسلسل و سند کمپانی سواری پژو به شماره پلاک ایران۸۲-۹۶۲ن۷۷ شماره موتور ۱۲۴۸۷۱۶۵۸۵۸ به نام تینا قلی نژاد مفقودگردیده و فاقد اعتبار می باشد. ساری

***

سند مالکیت سواری پراید مدل ۱۳۸۰ شماره پلاک ایران۶۶-۹۱۷ص۶۲ شماره موتور ۰۰۲۷G۴۸۸ شماره شاسی S۱۴۱۲۲۸۰۷۴۱۸۸۱ مفقودگردیده و فاقد اعتبار می باشد. ساری

***

آگهی انحلال شرکت پالیز زعفران زاوه شرکت با مسئولیت محدود به شماره ثبت ۵۵۰۵۹ و شناسه ملی ۱۴۰۰۵۰۸۷۸۵۴

به استناد صورتجلسه مجمع عمومی فوق العاده مورخ ۱۳۹۹/۳/۱۰ تصمیمات ذیل اتخاذ شد : انحلال شرکت به تصویب مجمع رسید و آقای محمد تیموری به شماره ملی ۰۹۲۳۲۲۷۰۴۰ به سمت مدیر تصفیه برای مدت یکسال انتخاب و نشانی محل تصفیه : استان خراسان رضوی ، شهرستان مشهد ، بخش مرکزی ، شهر مشهد، محله /فرامرزعباسی ، خیابان جانباز شمالی ۲ ، بلوار جانباز ، پلاک ۰ ، مجتمع پاژ ، بلوک C ، طبقه هفتم ، واحد ۸ کدپستی : ۹۱۹۷۹۹۲۷۰۱ میباشد.

اداره کل ثبت اسناد و املاک استان خراسان رضوی اداره ثبت شرکت ها و موسسات غیرتجاری مشهد (۹۲۷۹۰۲)

دادنامه

به تاریخ ۹۵/۱۱/۱۸ شماره پرونده ۳۱۳/۹۵ ش ۱۱۱ ح ، شماره دادنامه: ۴۹۵/۹۵ ، مرجع رسیدگی کننده: حوزه ۱۱۱ شورای حل اختلاف لالجین ، خواهان: آقای حسن عبدی فرزند خانعلی به آدرس لالجین میدان شهرداری پشت درمانگاه فروشگاه پخش نود ، خوانده: آقای سعید دارابی فرزند ایل جان به آدرس مجهول المکان ، خواسته: مطالبه وجه ، گردشکار: خواهان دادخواستی به خواسته فوق به طرفیت خوانده بالا تقدیم داشته که پس از ارجاع به این شورا و ثبت به کلاسه فوق و جری تشریفات قانونی در وقت مقرر جلسه شورا به تصدی امضاء کنندگان ذیل تشکیل شده و قاضی شورا با توجه به محتویات پرونده ختم دادرسی را اعلام و به شرح ذیل مبادرت به صدور رای می نماید (رای قاضی شورا) در خصوص دادخواست آقای حسن عبدی فرزند خانعلی به طرفیت آقای سعید دارابی فرزند ایل جان به خواسته مطالبه وجه به مبلغ ۶/۵۰۰/۰۰۰ ریال با احتساب هزینه دادرسی و خسارت تاخیر تادیه شورا با توجه به مفاد دادخواست تقدیمی و ملاحظه تصویر مصدق چکهای مستند دعوا به شماره و تاریخ ۴۲۴۷۴۱- ۱۳۹۴/۳/۲۰ به مبلغ ۳/۵۰۰/۰۰۰ ریال عهده بانک سپه و ۴۲۴۷۳۶ - ۱۳۹۴/۳/۲۰ به مبلغ ۳/۰۰۰/۰۰۰ ریال عهده بانک سپه و گواهی عدم پرداخت صادره از جانب بانک محال علیه و نظر به اینکه وجود سند تجاری (چک) در ید خواهان حکایت از اشتغال ذمه خوانده در برابر وی می باشد و اشتغال ذمه یقینی مستلزم برائت ذمه یقینی است نظر به اینکه خوانده در جلسه دادرسی حضور نیافته و دلیلی بر برائت ذمه خود ارائه ننموده است لذا دعوی خواهان ثابت تشخیص و مستندا به مواد ۱۹۸ و ۵۱۹ و۵۲۲ از قانون آیین دادرسی مدنی و مواد ۳۱۰ و۳۱۳ از تجارت و ماده ۲ قانون اصلاحی صدور چک و ماده واحده قانون استفساریه تبصره الحاقی به ماده ۲ قانون اصلاح موادی از قانون صدور چک مصوب مورخ ۱۳۷۶/۳/۱۰ مجمع تشخیص مصلحت نظام حکم بر محکومیت خوانده به پرداخت مبلغ ۶/۵۰۰/۰۰۰ ریال بابت اصل خواسته و مبلغ ۱/۰۸۲/۵۰۰ ریال بابت هزینه دادرسی و پرداخت خسارت تاخیر تادیه از تاریخ سررسید چک تا زمان اجرای حکم بر اساس شاخص اعلامی از سوی بانک مرکزی جمهوری اسلامی ایران در حق خواهان صادر و اعلام می گردد رای صادره غیابی و ظرف بیست روز پس از ابلاغ واقعی به خوانده قابل واخواهی در این شورا سپس ظرف همان مهلت قابل تجدیدنظر خواهی در دادگاه عمومی بخش لالجین می باشد.

قاضی حوزه ۱۱۱ شورای حل اختلاف لالجین

دادنامه

به تاریخ ۹۵/۱۱/۲۴ ، شماره پرونده ۹۵ ۳۱۸ ش ۱۱۱ ح ، شماره دادنامه ۵۳۱/۹۵ ، مرجع رسیدگی کننده: حوزه ۱۱۱ شورای حل اختلاف لالجین ، خواهان: آقای حسن عبدی فرزند خانعلی به آدرس لالجین میدان شهرداری پشت درمانگاه فروشگاه پخش نود ، خوانده: آقای یعقوب صفاتی مساوات به آدرس مجهول المکان ، خواسته: مطالبه وجه ، گردشکار: خواهان دادخواستی به خواسته فوق به طرفیت خوانده بالا تقدیم داشته که پس از ارجاع به این شورا و ثبت به کلاسه فوق و جری تشریفات قانونی در وقت مقرر جلسه شورا به تصدی امضاء کنندگان ذیل تشکیل شده و قاضی شورا با توجه به محتویات پرونده ختم دادرسی را اعلام و به شرح ذیل مبادرت به صدور رای می نماید (رای قاضی شورا) در خصوص دادخواست آقای حسن عبدی فرزند خانعلی به طرفیت آقای یعقوب صفاتی مساوات فرزند زیادعلی به خواسته مطالبه وجه به مبلغ ۲۰/۰۰۰/۰۰۰ ریال با احتساب هزینه دادرسی و خسارت تاخیر تادیه شورا با توجه به مفاد دادخواست تقدیمی و ملاحظه تصویر مصدق چک مستند دعوا به شماره و تاریخ ۴۶۰۰۴۷۰ – ۱۳۹۲/۶/۲۰ به مبلغ ۲۰/۰۰۰/۰۰۰ ریال عهده پست بانک و گواهی نامه عدم پرداخت صادره از جانب بانک محال علیه و نظر به اینکه وجود سند تجاری (چک) در ید خواهان حکایت از اشتغال ذمه خوانده در برابر وی می باشد و اشتغال ذمه یقینی مستلزم برائت ذمه یقینی است نظر به اینکه خوانده در جلسه دادرسی حضور نیافته و دلیلی بر برائت ذمه خود ارائه ننموده است لذا دعوی خواهان ثابت تشخیص و مستندا به مواد ۱۹۸و۵۱۹و۵۲۲ از قانون آیین دادرسی مدنی و مواد ۳۱۰و۳۱۳ از قانون تجارت و ماده ۲ قانون اصلاح موادی از قانون صدور چک مصوب مورخ ۱۳۷۶/۳/۱۰ مجمع تشخیص مصلحت نظام حکم بر محکومیت خوانده به پرداخت مبلغ ۲۰/۰۰۰/۰۰۰ ریال بابت اصل خواسته و مبلغ ۱/۴۲۰/۰۰۰ ریال بابت هزینه دادرسی و پرداخت خسارت تاخیر تادیه از تاریخ سررسید چک تا زمان اجرای حکم بر اساس شاخص اعلامی از سوی بانک مرکزی جمهوری اسلامی ایران در حق خواهان صادر و اعلام می گردد رای صادره غیابی و ظرف بیست روز پس از ابلاغ واقعی به خوانده قابل واخواهی در این شورا سپس ظرف همان مهلت قابل تجدیدنظر خواهی در دادگاه عمومی بخش لالجین می باشد.

قاضی حوزه ۱۱۱ شورای حل اختلاف لالجین

حصر وراثت

خانم فاطمه محیسناوی دارای شماره ملی ۳۵۷۰۰۶۷۴۶۷ به شرح دادخواست به کلاسه ۱۰۴-۹۹ / ش۱ از این دادگاه در خواست گواهی حصر وراثت نموده و چنین توضیح داده که شادروان آقای حسن محیسناوی به شماره ملی ۵۸۵۴۶۵۰۱۷ در تاریخ ۹۶/۹/۱۷ اقامتگاه دائمی خود بدرود زندگی گفته ورثه آن مرحوم منحصر است ۱- آقای قاسم محیسناوی فرزند حسن به ش ملی ۵۸۵۹۳۲۶۵۷۲ -۲- آقای محمد محیسناوی فرزند حسن به ش ملی ۳۵۳۹۳۵۷۰۲۵ -۳- خضیر محیسناوی فرزند حسن به ش ملی ۳۵۳۹۳۵۷۰۳۳ - ۴- آقای مهدی محیسناوی فرزند حسن به ش ملی ۳۵۷۹۹۷۲۵۶۱ (پسران متوفی) ۵- خانم انیسه محیسناوی فرزند حسن به ش ملی ۳۵۳۹۷۳۱۹۱۱ - ۶- خانم زهرا محیسناوی فرزند حسن به ش ملی ۳۵۷۰۰۱۳۱۷۰ - ۷- خانم فاطمه محیسناوی فرزند حسن به ش ملی ۳۵۷۰۰۶۷۴۶۷ (دختران متوفی) - اینک با انجام تشریفات مقدماتی درخواست مذبور را در یک نوبت آگهی می نماید تا هرکسی اعتراضی دارد و یا وصیتنامه از متوفی نزد او باشد از تاریخ نشر نخستین آگهی ظرف یک ماه به دادگاه تقدیم دارد والا گواهی صادر خواهد شد. م الف/۱۸۱

رئیس شعبه یکم شورای حل اختلاف شهرستان کنگان

حصر وراثت

آقای اسماعیل دلیل آر دارای شماره شناسنامه ۳۲۴ به شرح دادخواست به کلاسه ۱۴۰- ۹۹ / ش۳ از این دادگاه در خواست گواهی حصر وراثت نموده و چنین توضیح داده که شادروان آقای صفر دلیل آر به شماره شناسنامه ۸۹۲ در تاریخ ۹۹/۴/۲ اقامتگاه دائمی خود بدرود زندگی گفته ورثه آن مرحوم منحصر است ۱- خانم طلعت بمبردانی ۲- زیور آزمند (همسر متوفی) ۳- اسماعیل ۴- احمد ۵- محمد ۶- یوسف ۷- حجت ۸- عیسی (پسران متوفی) ۹- ماه گل ۱۰- زیوز ۱۱- زینب ۱۲- زهرا ۱۳- کبری ۱۴- فاطمه (دختران متوفی) خانواده همگی دلیل آر و مذهب جملگی شیعه اثنی عشری است - اینک با انجام تشریفات مقدماتی درخواست مذبور را در یک نوبت آگهی می نماید تا هرکسی اعتراضی دارد و یا وصیتنامه از متوفی نزد او باشد از تاریخ نشر نخستین آگهی ظرف یک ماه به دادگاه تقدیم دارد والا گواهی صادر خواهد شد. م الف/۱۷۷

رئیس شعبه سوم شورای حل اختلاف شهرستان کنگان

آگهی فقدان / از بین رفتن سند مالکیت (موضوع ماده ی ۱۲۰ آ.ق.ثبت)

آقای احد احمد شعاری (مالک) طبق درخواست به شماره وارده ۸۵۶۵ مورخ ۱۳۹۹/۰۴/۲۹ اعلام داشته نظربه اینکه پلاک ثبتی ۴۲/۳۷۲۲۱ اصلی (که عبارتست از ششدانگ یک دستگاه آپارتمان واقع در سمت غرب طبقه همکف بمساحت ۵۳/۰۲ مترمربع قطعه اول تفکیکی پلاک ۳۷۲۲۱ فرعی از ۴۲ اصلی مفروز از پلاک ۳۱۴۵۹ فرعی از اصلی مذکور به شماره دفترالکترونیکی ۱۳۹۸۲۰۳۰۱۰۵۹۰۰۶۴۲۵ با سریال چاپی ۷۳۰۹۲۱ ج ۹۷ بنام نامبرده ثبت و سند صادرشده است به علت جابجایی مفقود شده است لذا تقاضای صدورسند المثنی سند مالکیت مذکور را نموده است در همین راستا وفق ماده ۱۲۰ آیین نامه اصلاحی ق. ثبت مصوب ۱۳۸۰/۱۱/۸ مراتب دریک نوبت آگهی میگردد تاچنانچه کسی مدعی حقی برای خود بوده یا اعتراضی داشته باشد ازتاریخ انتشاراین آگهی ظرف مدت ده روز به این اداره مراجعه وضمن ارائه اصل سند مالکیت یا سند معامله اعتراض خود را تسلیم نماید بدیهی است درصورت عدم وصول اعتراض درمهلت مقررقانونی ویا عدم ارائه اصل سند مالکیت یا سند معامله المثنی سند مالکیت پلاک مذکورطبق مقررات صادروبه متقاضی تسلیم خواهد شد. م.الف ۱۲۵

سید محسن سادات حسینی- رئیس واحد ثبتی حوزه ثبت ملک اسلامشهر- ازطرف سید هادی جلالی امام

آگهی فقدان / از بین رفتن سند مالکیت (موضوع ماده ی ۱۲۰ آ.ق.ثبت)

آقای حسین رشیدی (مالک) طبق درخواست به شماره وارده ۳۲۰۲۶ مورخ ۱۳۹۸/۱۲/۷ اعلام داشته نظربه اینکه پلاک ثبتی۴۲/۸۲۴ اصلی (که عبارتست از یک قطعه زمین بمساحت ۱۰۲ مترمربع قطعه ۱۴۳ تفکیکی پلاک ۸۲۴ فرعی از ۴۲ اصلی به شماره دفتر الکترونیکی ۱۳۹۶۲۰۳۰۱۰۵۹۰۱۳۶۳۱ با سریال چاپی ۶۹۱۰۳۲ ب ۹۵ بنام نامبرده ثبت و سند صادرشده است. به علت جابجایی مفقود شده است لذا تقاضای صدور سند المثنی سند مالکیت مذکور را نموده است درهمین راستا وفق ماده ۱۲۰ آیین نامه اصلاحی ق. ثبت مصوب ۱۳۸۰/۱۱/۸ مراتب دریک نوبت آگهی میگردد تا چنانچه کسی مدعی حقی برای خود بوده یا اعتراضی داشته باشد ازتاریخ انتشاراین آگهی ظرف مدت ده روز به این اداره مراجعه وضمن ارائه اصل سند مالکیت یا سند معامله اعتراض خود را تسلیم نماید بدیهی است درصورت عدم وصول اعتراض درمهلت مقررقانونی ویا عدم ارائه اصل سند مالکیت یا سند معامله المثنی سند مالکیت پلاک مذکورطبق مقررات صادروبه متقاضی تسلیم خواهد شد. م.الف ۱۲۶

سید محسن سادات حسینی- رئیس واحد ثبتی حوزه ثبت ملک اسلامشهر- ازطرف سید هادی جلالی امام

آگهی فقدان / از بین رفتن سند مالکیت (موضوع ماده ی ۱۲۰ آ.ق.ثبت)

خانم آناهیتا خلخی وآقای صادق بخشی طبق درخواست به شماره وارده ۸۷۷۴ مورخ ۱۳۹۹/۰۴/۳۱ اعلام داشته اند به اینکه پلاک ثبتی ۴۶/۲۲۲۵۳ اصلی مفروز ومجزا شده از ۲۲۶۳۰ فرعی از اصلی مذکور (که عبارتست از یک دستگاه آپارتمان بمساحت ۸۳،۳۲ مترمربع قطعه ۹ تفکیکی پلاک۲۲۲۵۳ فرعی از ۴۶ اصلی دفترالکترونیکی ۱۳۹۷۲۰۳۰۱۰۵۹۰۱۵۲۷۸ و ۱۳۹۷۲۰۳۰۱۰۵۹۰۱۵۲۷۹ با سریال چاپی ۲۰۶۱۲ و ۲۰۶۱۳ الف ۹۷ بنام آناهیتا خلخی و صادق بخشی نسبت به شش دانگ بالسویه ثبت وسند صادرشده است که به علت سرقت بنا برگواهی کلانتری به شماره ۹۹/۶۱۱۹/۰۲۰۳۱/۱ مورخ ۱۳۹۹/۰۴/۱۷ مفقود شده است لذا تقاضای صدور سند المثنی سند مالکیت مذکور را نموده است درهمین راستا وفق ماده ۱۲۰ آیین نامه اصلاحی ق. ثبت مصوب ۱۳۸۰/۱۱/۸ مراتب دریک نوبت آگهی میگردد تا چنانچه کسی مدعی حقی برای خود بوده یا اعتراضی داشته باشد ازتاریخ انتشار این آگهی ظرف مدت ده روز به این اداره مراجعه وضمن ارائه اصل سند مالکیت یا سند معامله اعتراض خود را تسلیم نماید بدیهی است درصورت عدم وصول اعتراض درمهلت مقررقانونی ویا عدم ارائه اصل سند مالکیت یا سند معامله المثنی سند مالکیت پلاک مذکورطبق مقررات صادروبه متقاضی تسلیم خواهد شد. م.الف ۱۲۷

سید محسن سادات حسینی- رئیس واحد ثبتی حوزه ثبت ملک اسلامشهر- ازطرف سید هادی جلالی امام

فقدان سند مالکیت

آقای مسعود محمدی با ارائه دو برگ شهادت شهود مصدق، مدعی شده که سند مالکیت مقدار ۳۸ سهم مشاع از ۱۴۴ سهم ششدانگ عرصه و اعیان یکباب خانه به مساحت ۱۵۲/۴۰ مترمربع به شماره ورقه مالکیت ۸۰۹۵۹۷ الف ۹۱ به پلاک ۴۸۸۴۲ فرعی از ۷۰۴-اصلی بخش ۱۰ حوزه ثبتی گنبد در صفحه ۳۷۱ جلد ۱۰۲ ذیل ثبت ۱۳۶۳۰ به نام آقای مسعود محمدی ثبت و صادر گردیده، تقاضای صدور المثنی سند مالکیت را از این اداره نموده لذا برابر تبصره یک اصلاحی ماده ۱۲۰ آئین نامه قانون ثبت مراتب یک نوبت در روزنامه کثیرالانتشارآگهی می گردد و هرکس مدعی وجود سند مالکیت یا سند معامله نزد خود باشد ظرف ۱۰ (ده) روز مدارک اعتراض را ضمن ارائه مستندات به این اداره تقدیم نماید در غیراینصورت پس از انقضای مدت مذکور برابر مقررات اقدام خواهد شد.م-الف: ۸۳۹۰

رضا سارانی -مدیر واحد ثبت حوزه ثبت ملک گنبدکاووس

آگهی ابلاغ دادخواست و ضمائم ووقت رسیدگی

خواهان امیر قلی علیخانی دادخواستی مبنی بر الزام خوانده به تنظیم سند بطرفیت مریم درفکی تسلیم دفتر شورای حل اختلاف شعبه ۵ رودهن نموده که پس از ثبت به کلاسه ۹۶/ ش۲۰۵/۴ برای مورخ ۱۳۹۶/۰۷/۳۰ ساعت ۱۵/۳۰ تعیین وقت گردیده و وقت رسیدگی تعیین شده به علت مجهول المکان بودن خوانده به در خواست خواهان وبه تجویز ماده ۷۳ قانون آ. د.م مرائب یک نوبت در یکی از جرائد کثیر الانتشار آگهی شود تا خوانده از تاریخ نشر آگهی ظرف مهلت یک ماه به دفتر شورا مراجعه و ضمن اعلام نشانی کامل خود نسخه ای از دادخواست و ضمائم را دریافت نماید و در وقت مقرر فوق جهت رسیدگی حضور به هم رساند در صورت عدم حضور شورا غیابا" رسیدگی خواهد کرد.۶۸۲۱

رئیس شورای حل اختلاف شعبه ۴ رودهن

آگهی تحدید حدود اختصاصی پلاک ۲۴۵/۲۳

چون تحدید حدود ششدانگ یکباب ساختمان به مساحت ۵۹۶/۴۴ متر مربع به پلاک فوق الذکرواقع در بخش۶ بهبهان شهرستان دنا بنا به درخواست جهادکشاورزی شهرستان دناکه تقاضای تحدید حدود اختصاصی نموده وقت تحدید حدود از ساعت ۸ صبح روز ۱۳۹۹/۶/۱۱ در محل وقوع ملک شروع وعملیات تحدید به عمل خواهد آمد اینک بوسیله این آگهی از متقاضیان و کلیه صاحبان املاک مجاور طبق ماده ۱۴ قانون ثبت دعوت میشود که در موعد تعیین شده در محل حضور بهم رسانند واخواهی مجاورین نسبت به حدود و حقوق ارتفاقی برابر ماده ۲۰ قانون ثبت از تاریخ تنظیم صورتمجلس تحدید حدود بمدت ۳۰ روز پذیرفته خواهد شد .

تاریخ انتشار :۱۳۹۹/۵/۱۴

رئیس ثبت اسناد و املاک دنا - اصغر حسن زاده نصر آباد علیا

دادنامه

به تاریخ ۹۶/۸/۲۹ ، شماره پرونده ۳۱۱/۹۵ ش ۱۱۱ ح ، شماره دادنامه ۴۷۰/۹۶ ، مرجع رسیدگی کننده: حوزه ۱۱۱ شورای حل اختلاف لالجین ، خواهان: آقای حسن عبدی فرزند خانعلی به آدرس لالجین میدان شهرداری پشت درمانگاه فروشگاه پخش نود ، خوانده: آقای محمد غلامحسینی فرزند اسماعیل به آدرس مجهول المکان ، خواسته: مطالبه وجه ، گردشکار: خواهان دادخواستی به خواسته فوق به طرفیت خوانده بالا تقدیم داشته که پس از ارجاع به این شورا و ثبت به کلاسه فوق و جری تشریفات قانونی در وقت مقرر جلسه شورا به تصدی امضاء کنندگان ذیل تشکیل شده و قاضی شورا با توجه به محتویات پرونده ختم دادرسی را اعلام و به شرح ذیل مبادرت به صدور رای می نماید (رای قاضی شورا) در خصوص دادخواست آقای حسن عبدی فرزند خانعلی به طرفیت آقای محمد غلامحسینی فرزند اسماعیل به خواسته مطالبه وجه به مبلغ ۱۳/۰۰۰/۰۰۰ ریال با احتساب هزینه دادرسی و خسارت تاخیر تادیه شورا با توجه به مفاد دادخواست تقدیمی و ملاحظه تصویر مصدق چک مستند دعوا به شماره و تاریخ ۹۷۰۷۵۶ - ۱۳۹۳/۳/۲ به مبلغ ۱۳ میلیون ریال عهده بانک ملی و گواهی نامه عدم پرداخت صادره از جانب بانک محال علیه و نظر به اینکه وجود سند تجاری (چک) در ید خواهان حکایت از اشتغال ذمه خوانده در برابر وی می باشد و اشتغال ذمه یقینی مستلزم برائت ذمه یقینی است نظر به اینکه خوانده در جلسه دادرسی حضور نیافته و دلیلی بر برائت ذمه خود ارائه ننموده است لذا دعوی خواهان ثابت تشخیص و مستندا به مواد ۱۹۸و۵۱۹و۵۲۲ از قانون آیین دادرسی مدنی و مواد ۳۱۰و۳۱۳ از قانون تجارت و ماده ۲ قانون اصلاح موادی از قانون صدور چک مصوب مورخ ۱۳۷۶/۳/۱۰ مجمع تشخیص مصلحت نظام حکم بر محکومیت خوانده به پرداخت مبلغ ۱۳/۰۰۰/۰۰۰ ریال بابت اصل خواسته و مبلغ ۱/۳۹۵/۰۰۰ ریال بابت هزینه دادرسی و پرداخت خسارت تاخیر تادیه از تاریخ سررسید چک تا زمان اجرای حکم بر اساس شاخص اعلامی از سوی بانک مرکزی جمهوری اسلامی ایران در حق خواهان صادر و اعلام می گردد رای صادره غیابی و ظرف بیست روز پس از ابلاغ واقعی به خوانده قابل واخواهی در این شورا سپس ظرف همان مهلت قابل تجدیدنظر خواهی در دادگاه عمومی بخش لالجین می باشد.

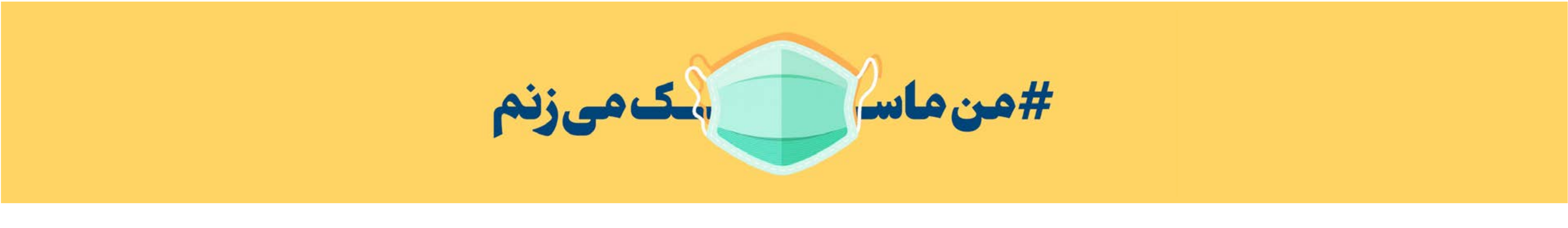قاضی حوزه ۱۱۱ شورای حل اختلاف لالجین